Fahrzeugangebot

Datum: 01.05.2025

Fahrzeug Nr. 2069

Absetzkipper VL-Achser, Palfinger

Erstzulassung	: 2023-04-24
km-Stand	: 24673
Farbe	: Reinweiss
Nutzlast	: 14000
Radstand	: 2650
SKL	: 6d
Fahrerhaus	: NN (M)

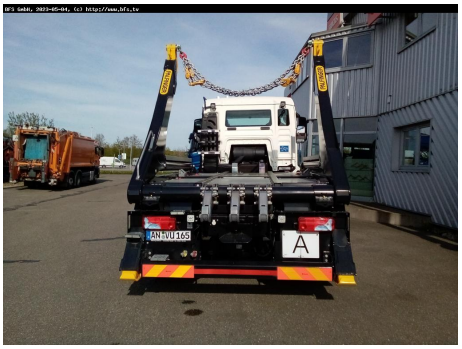

Bereifung

Reifengröße / Zustand in % Reserverad : Nein

385/65R22,5		315/80R22,5	315/80R22,5	
-	-	-	10	-
10	-	10	10	-
10	-	-	10	-
-	-	10	10	-

Aufbau

Hersteller : Aufbau Lange/Breite/Höhe : //

Teleskoparme bis 1400mm, seitliche hydraulische Behälterklemmung, Funkfernbedienung, Eilgang für Leerbehälter, 3-fach Kipphaken, Netzbox, Leduc Pumpe, Garantieverlängerung auf 24 Monate, Besen und Schaufelhalterung

Sonstiges

Unfall : Unfallfrei

Ausstattung und Zubehör

Notbremsassistent, Motorbremse, Vorlaufachse gelenkt und liftbar, Differenzialsperre, VASC Luftfederung, Hubdach mechanisch, Stahlstoßfänger, Sonnenblende, Bauaufstieg, Drucklufthörner, Fahrerkomfortsitz, Druckluftpistole, Tempomat ACC,

Anmerkung

Sämtliche Preise verstehen sich exklusiv MWSt. Alle Angaben ohne Gewähr. Zwischenvermietung/-verkauf vorbehalten. Es gelten unsere allgemeinen Verkaufsbedingungen.

Angebotspreis Netto : 162,000.00 € **MwSt. 19%: 30,780.00 €**